

# CUENTA PÚBLICA 2024

Liceo Confederación Suiza



# BIENVENIDA DEL CONSEJO

- Estamento Estudiantes
- Estamento Docentes
- Estamento Apoderados
- Estamento Asistentes de la Educación
- Dirección del Establecimiento
- Representante Sostenedor

# ¿Qué hicimos el 2024?

1. Diagnóstico institucional.
2. Se inicia trabajo con Equipo de Trayectorias Educativas.
3. Se implementan los Equipos de Aula (Ficha de acompañamiento integral)
4. Se elabora protocolo de compras SEP.
5. Se desarrollan los Comités de Evaluación.
6. Aplicación de RICE (Debidos procesos)
7. Organización de salidas pedagógicas.
8. Reorganización de unidades de trabajo.

# ¿Qué hicimos el 2024?

9. Apertura del Kiosco.

10. Regularización de convenios con clubes deportivos.

11. Solicitud de cuadrilla DEM en apoyo a personal de aseo.

12. Mejoramiento en procesos administrativos y pedagógicos.

13. Regularización de dotación.

14. Regularización de Plan de Estudios.

# Rendición de recursos



FUENTE	DESCRIPCIÓN	INGRESOS	GASTOS	DETALLES
Caja Chica	Gastos Menores	1.694.000	1.694.000	Útiles de aseo, materiales eléctricos, etc.
Pro retención	Subvención estudiantes prioritarios.	14.407.611	0	Recursos del año 2024 y anteriores. Pendientes de ser ejecutado.
Caja Chica SEP	Financia planes de mejora.	2.800.000	2.800.000	Materiales para uso pedagógico.
Mantención	Obras de mantenimiento general del establecimiento.	2.047.363	2.047.363	Destape de desagüe, mantención de espacios varios.
Recursos SEP	Financia planes de mejora	33.442.412	80.708.162	Remuneraciones, Insumos, impresoras, Edufácil, etc.
Giro Global	Financia mejoras en el establecimiento.	1.263.666	1.263.666	Insumos de aseo, de oficina, etc.

# Matrícula y asistencia



**Total de  
matrícula 2024**

**272**

**N° Estudiantes con  
asistencia menor a 85%**

**166**

**% Estudiantes con  
asistencia menor a 85%**

**61%**

**Gráfico 2.1:** Distribución (y número) de estudiantes del establecimiento según su rango de asistencia 2024:

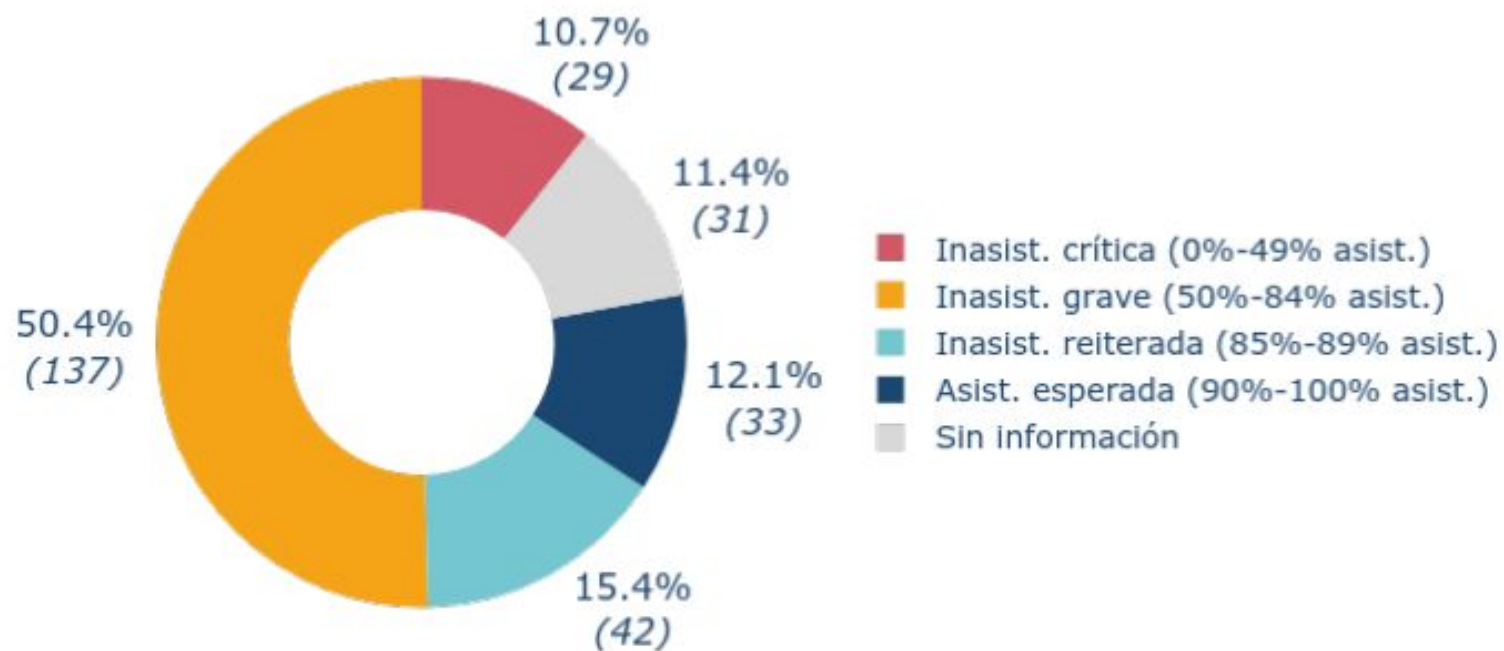

# Gestión Curricular y resultados académicos



# Gestión Curricular

Acciones	Medios de verificación	Resultados
Acompañamiento a las prácticas docentes	Instrumento de Acompañamiento a la planificación  Instrumento de Acompañamiento al aula	Implementación avanzada (75% a 99%)
Reflexión pedagógica para el aprendizaje integra.	Actas de consejos. Actas de reuniones de área. Actas de reuniones de coordinaciones de área.	Implementación avanzada (75% a 99%)
Trabajo colaborativo para el acompañamiento integral a las y los docentes.	Pauta individual de acompañamiento a la planificación.  Pauta individual de acompañamiento al aula.	Implementado parcialmente (25 a 49%)
Retroalimentación al acompañamiento integral a los y las docentes.	Pauta individual de acompañamiento a la planificación. Pauta individual de acompañamiento al aula. Actas.	Implementado parcialmente (25 a 49%)

# Resultados académicos

Total Aprobados	Total reprobados
255	17
DIA Lectura de Cierre	DIA Matemática de Cierre
55,26% (Nivel Medio)	26,39% (Nivel Medio)
SIMCE Lectura	SIMCE Matemática
220	211
Promedio PAES Lectura	Promedio PAES Matemática
566	553
Estudiantes rinden PAES	Ingresan a universidades
41	19

# PLAN DE MEJORAMIENTO EDUCATIVO (PME)



# PLAN DE MEJORAMIENTO EDUCATIVO (PME)

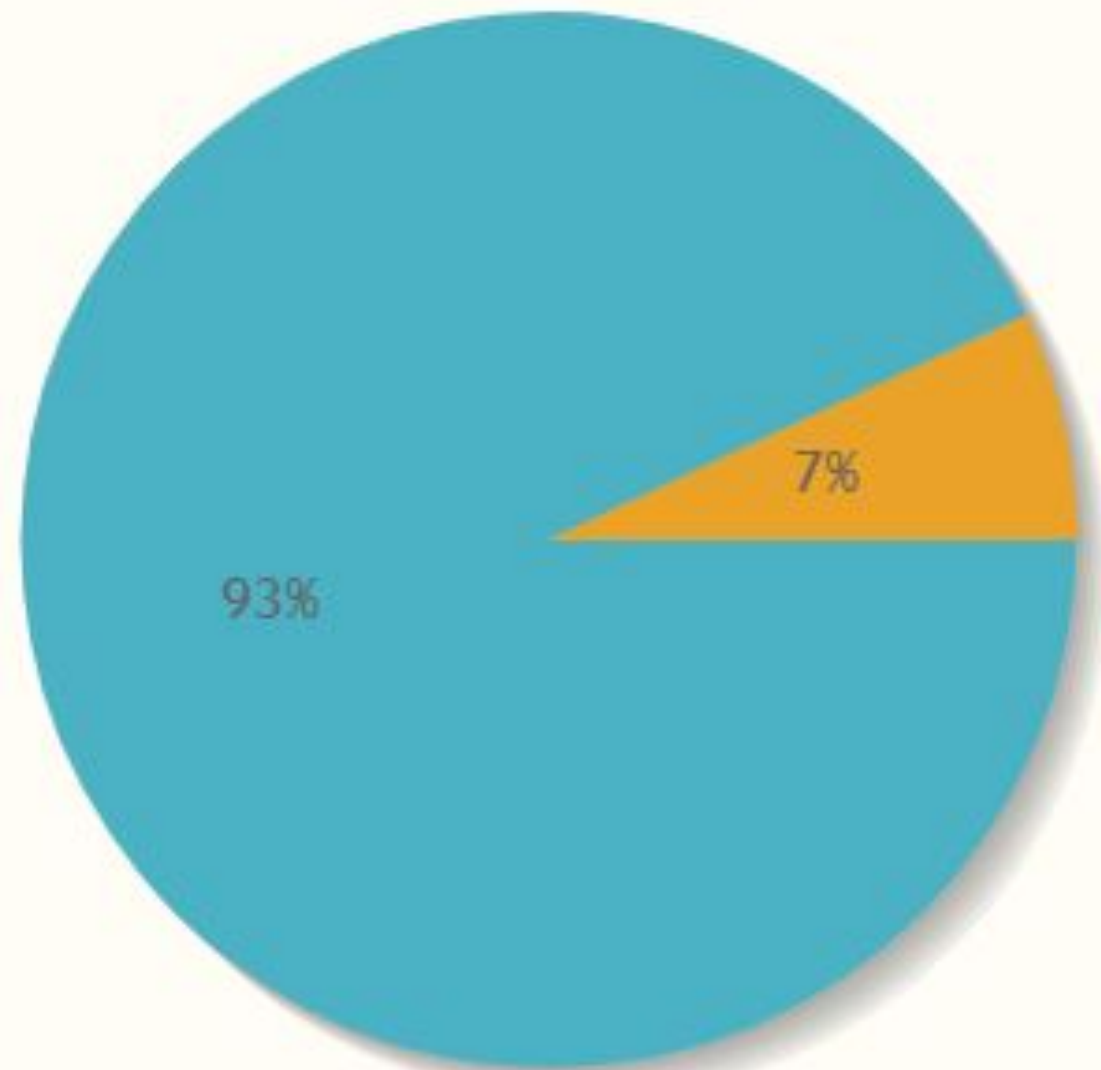

# PLAN DE MEJORAMIENTO EDUCATIVO (PME) Proyección 2025

Algunas fortalezas de la comunidad se relacionan con la disposición al diálogo y a la reflexión. Un grupo de docentes con potencial de desarrollo profesional y compromiso social. Equipos de aula comprometidos. Equipo PIE potente y dispuesto a la mejora.

Dentro de las necesidades de abordaje en el PME 2025 se encuentran: asistencia, acompañamiento integral a los estudiantes, acompañamiento docente, diversificación, roles y funciones, resultados de aprendizaje integral.

# Convivencia Educativa

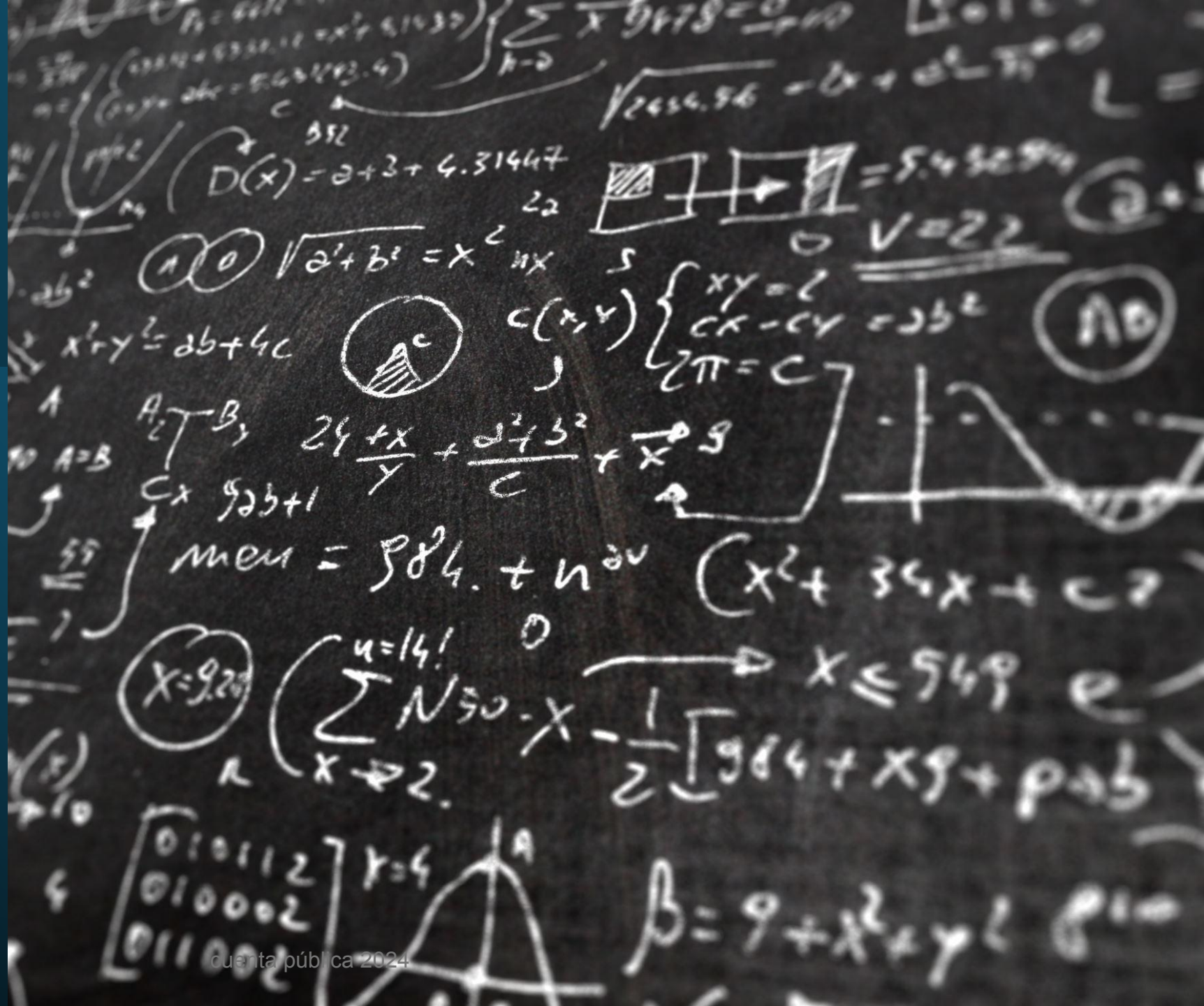

# Convivencia Educativa

Acciones	Medios de Verificación	Resultados
Elaboración de un plan de trabajo a través de una práctica colaborativa y participativa.	Plan de Trabajo. Actas	Implementado 100%
Abordaje socioemocional.	Registro de atenciones.	Implementado 100%
Evaluación del plan de trabajo y toma de decisiones.	Actas.	Implementado Parcialmente (25% a 49%)
Implementación y sistematización del plan de trabajo.	Registros y actas.	Implementado Parcialmente (25% a 49%)

# Programa de Inclusión Escolar (PIE)

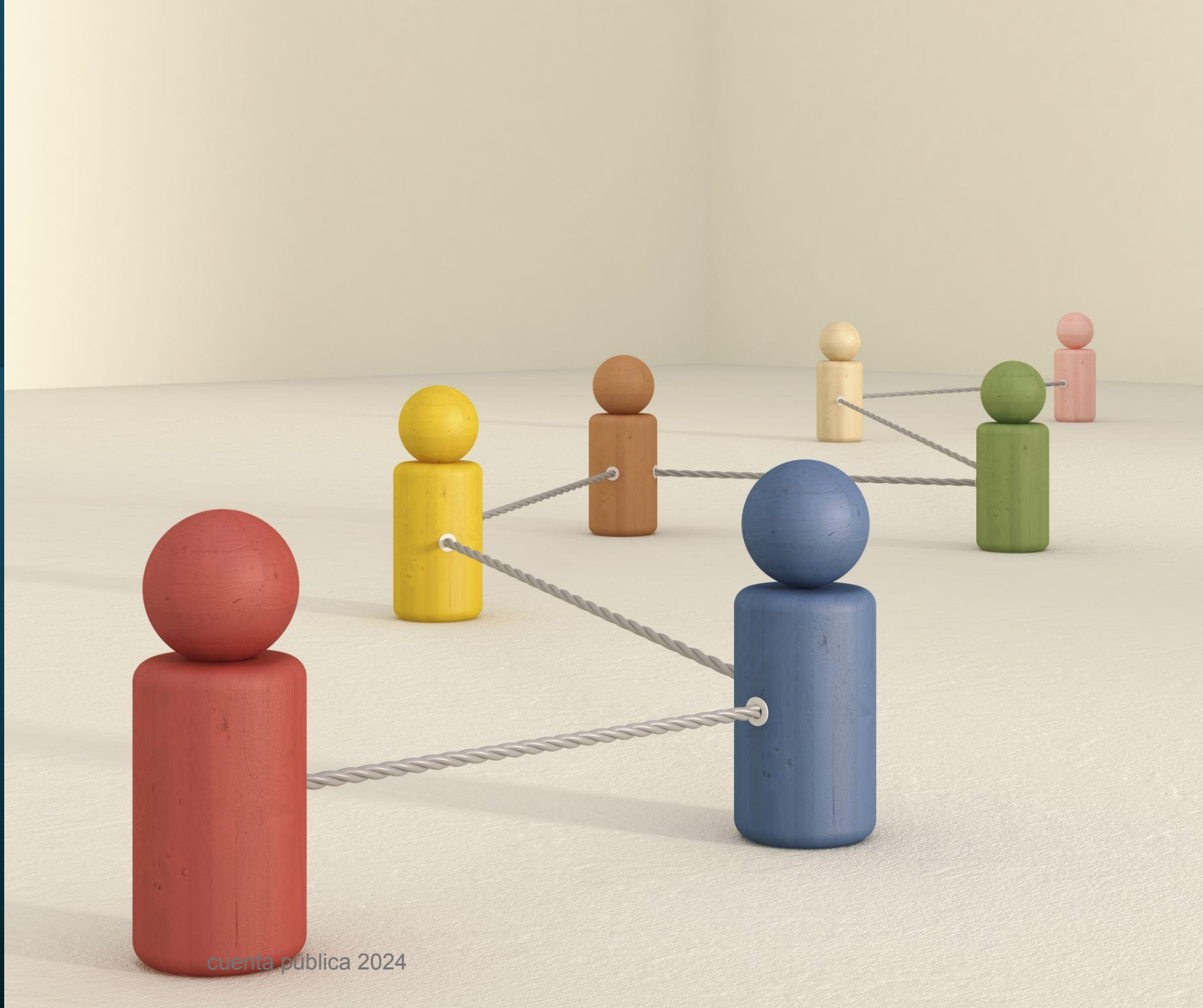

# Jornada Escolar Completa Diurna (JECD)/ Talleres/ Extensión

# Programa de Inclusión Escolar (PIE)

<b>Estudiantes Programa Integración</b>	<b>75</b>
<b>Estudiantes PIE Aprobados</b>	<b>72</b>
<b>Estudiantes NEE Transitorias</b>	<b>52</b>
<b>Estudiantes NEE Permanentes</b>	<b>20</b>

1° y 2°
Lengua y Literatura (6)
Matemática (7)
Historia, Geografía (4)
Biología (2)
Química (2)
Física (2)
Inglés (4)
Música (2)
Religión (Alternativas) (2)
Desarrollo Personal (2 L.D.)
Tecnología (2)
Educación Física (2)
Orientación (1)
Taller JEC 1 (2 L.D.)
Taller JEC 2 (2 L.D.)
<b>42</b>

# Plan de Estudios

3° y 4°
Lengua y Literatura (3)
Matemática (3)
Ed. Ciudadana (2)
Ciencias Ciudadanía (2)
Filosofía (2)
Inglés (2)
Desarrollo Personal (2 L.D.)
Religión (Alternativas)(2)
Consejo de Curso (2 L.D.)
Taller JEC 1 (2 L.D.)
Taller JEC 2 (2 L.D.)
<b>42</b>

Profundización

G1

Interpretación y creación en Danza

Economía

Creación y composición musical

Física

Taller de literatura

G2

Biología de los ecosistemas

Promoción y estilos de vida saludable

Diseño y arquitectura

Seminario de filosofía

Interpretación y creación en teatro

G3

Biología celular y molecular

Estética

Geometría 3D

Artes visuales, audiovisuales y multimediales

Ciencias del ejercicio físico y deportivo

# Plan de Estudios

## TALLERES JEC

Artes Escénicas

Mindfullnes

Dibujo

Pintura

Jazz Blues

PAES

Huerta

Gimnasia Rítmica

Ajedrez

Modelismo

Costura y Reciclaje

Explora

Crochet

La ciencia de cocinar

Voleybol

Fútbol

Teatro

# Ejecución de proyectos y mejora en infraestructura

1. Mejoras de las salas de clases e infraestructura: Enchufes, limpieza, etc.
2. Reposición de vidrios de salas de clases y de oficinas.
3. Instalación de cortinas salas de clases (nuevas y recicladas)
4. Poda y mantención de jardines.
5. Aseo diario de entrada establecimiento.
6. Compra de basureros individuales baños estudiantes, basureros patios, etc.
7. Cierre de reja perimetral.
8. Destape de desagüe alcantarillado.
9. Arreglo de barandas de pasillos segundo piso.
10. Pintura de salas y de oficinas.
11. Arreglo sala de danza (En ejecución)
12. Varios emergentes.

## **DESAFÍOS 2025**

### **1. Rutinas Escolares (Área de Formación)**

- a. Asistencia a clases.**
- b. Ingreso a clases.**
- c. Atrasos.**
- d. Cumplimiento de normas.**
- e. Manejo de crisis.**

## **DESAFÍOS 2025**

### **2. Procesos de Aprendizaje (Área Pedagógica)**

- a. Foco en el aprendizaje.**
- b. Procesos continuos y sistemáticos.**
- c. Seguimiento de procesos.**

# anexos